

COSMOCITÉ

# OFFRE SCOLAIRE 2026/2027

L'offre scolaire a été développée en fonction des classes d'âges, de la petite section de maternelle à la terminale, avec l'aide de notre professeur-relais et de professeurs sollicités au sujet des liens avec les programmes scolaires.

Nous vous proposons des visites d'expositions, des séances de planétarium, des ateliers et des sessions d'escape game.

Mise à jour sept 2026

# MODALITÉS DE RÉSERVATION

## ACCUEIL DES GROUPES

Nous accueillons les groupes scolaires à partir du mois d'octobre 2026 : le mardi, jeudi et vendredi en journée ainsi que le mercredi matin.

## NOS ACTIVITÉS

Voici les activités proposées en fonction du niveau des classes. Chaque activité peut accueillir une classe entière, à l'exception de l'escape game.

Durée d'une activité : **1 heure** encadrée par un·e médiateur·ice.
En cas de retard, le temps de l'activité sera réduit.

## ORGANISATION

**Chaque activité dure 1h**. Vos classes sont accueillies sur un créneau d'1h30 pour permettre les modalités administratives (accueil, facturation), le passage aux vestiaires et sanitaires ainsi que la circulation dans le bâtiment tout en respectant la durée de votre activité (visite d'exposition, séance de planétarium ou atelier).

Il est impératif de vous présenter à l'accueil de Cosmocité **15 min** avant le début de la visite afin de nous permettre d'assurer les activités proposées. **En cas de retard, nous réservons la possibilité de ne pas assurer toutes les activités proposées.**

Les créneaux d'accueil scolaires sont :

**9h00** à **10h30** / **10h30** à **12h00** / **13h30** à **15h00** / **15h00** à **16h30**

Afin de permettre l'accueil d'un maximum de classes durant l'année scolaire, le nombre d'activités est limité à 2 maximum par visite et celles-ci devront se dérouler sur la même demi-journée.

# LES EXPOSITIONS

Visite encadrée de l'exposition : **Alp et le Dragon-rivière**

Visite encadrée de l'exposition permanente : **De la Terre à l'Univers**

# SÉANCES DE PLANÉTARIUM

Elles sont composées d'une première partie animée par un·e médiateur·ice qui proposera une découverte du ciel, suivie de la projection d'un film d'environ 25 min. Certaines séances sont entièrement animées par un·e médiateur·ice.

# ATELIERS

Nos ateliers, d'une durée d'une heure, animés par nos médiateur·ices, permettent d'approfondir les thématiques présentées à Cosmocité en mettant en oeuvre la démarche scientifique.

# SESSIONS IMMERSIVES

Les sessions immersives favorisent l'investigation et la curiosité (escape game) ou le questionnement et l'émerveillement avec une plongée au coeur de l'image et de l'actualité scientifique (ISS et au-delà).

# PARCOURS CROISÉ ENTRE LA MC2 ET COSMOCITÉ

Cosmocité et la MC2 proposent une programmation croisée mêlant spectacle, parcours immersif à la MC2 et séance de planétarium à Cosmocité.

# LES EXPOSITIONS



## DE LA TERRE À L'UNIVERS

Les visites des expositions sont encadrées par un·e médiateur·ice.

Pour les classes de cycle 2 et 3 : visite ludique sous forme d'énigmes qui nécessite une certaine autonomie de la lecture.

Pour les classes de collège et lycée : visite des expositions en petit groupe autour de questionnaires thématiques.

https://www.cosmocite.fr/espaces/plateaux-terre-et-espace/

## ALP ET LE DRAGON-RIVIÈRE

Visite encadrée de l'exposition : rencontrez Alp et le dragon-rivière pour explorer les cours d'eau, leur rythmes et découvrir comment les humains s'adaptent pour leur laisser la place nécessaire.

https://www.cosmocite.fr/espaces/plateau-enfants/



# LES SÉANCES DE PLANÉTARIUM

## NOISETTES



**Thèmes abordés :** Découverte du Système solaire et caractéristiques des planètes - La vie sur Terre

https://www.cosmocite.fr/evenements/noisettes/

## $H_2O$, LES ÉTATS COSMIQUES DE L'EAU

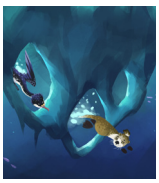

**Thèmes abordés :** Cycle de l'eau - Les états de l'eau - L'eau dans l'Univers

https://www.cosmocite.fr/evenements/h2o-les-etats-cosmiques-de-leau/

## GRANPA ET ZOÉ

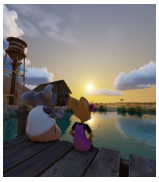

**Thèmes abordés :** La lumière et ses caractéristiques : spectre, vitesse, énergie

https://www.cosmocite.fr/evenements/granpa-zoe-mission-lumiere/

## NOUS SOMMES DES ÉTOILES



**Thèmes abordés :** Les origines de l'Univers et de la matière - Les molécules - L'apparition de la vie sur Terre

https://www.cosmocite.fr/evenements/nous-sommes-des-etoiles/

## WE ARE STARS: 100% ENGLISH SESSION




**Key themes:** Origins of the Universe and matter - Molecules - The origin of life on Earth

https://www.cosmocite.fr/evenements/we-are-stars-100-english-session/

## VOYAGER



**Thèmes abordés :** L'exploration du Système solaire par les sondes Voyager - Le Système Solaire - Les géantes gazeuses - Les satellites naturels

https://www.cosmocite.fr/evenements/voyager/

## AU-DELÀ DU SOLEIL

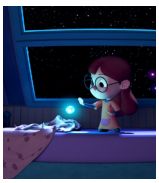

**Thèmes abordés :** Les exoplanètes - Les moyens de détection - Les critères d'habitabilité

https://www.cosmocite.fr/evenements/au-dela-du-soleil/

# LES SÉANCES DE PLANÉTARIUM

## LÀ-BAS

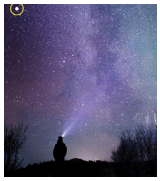

**Thèmes abordés :** La recherche d'exoplanètes - Les conditions d'apparition de la vie - L'échelle de l'Univers

https://www.cosmocite.fr/evenements/la-bas/

## FANTÔME DE L'UNIVERS



**Thèmes abordés :** Les recherches des grands instruments comme le CERN et le LHC - La matière noire - Les particules et l'organisation de la matière

https://www.cosmocite.fr/evenements/fantomes-de-l-univers/

## SYSTÈME SOLAIRE



**Thèmes abordés :** Découvrir tous les objets qui composent le Système solaire et leurs caractéristiques - Les planètes - La place du Système solaire dans l'Univers

Pas de projection de film lors de cette séance



# $H_2O$, LES ÉTATS COSMIQUES DE L'EAU

1h Dès 5 ans

Sedna, une loutre rêveuse et curieuse, s'ennuie dans les eaux glacées de l'Arctique. Son ami Toklo le cormoran lui raconte ses voyages, et elle rêve de partir à son tour. Un soir, une aurore boréale illumine le ciel et l'invite à une aventure magique. Aux côtés de Toklo, Sedna embarque pour un voyage fascinant à la découverte de l'eau sous toutes ses formes.

Cette séance se déroule dans le planétarium (80 places, avec possible présence d'autres classes) et comprend une première partie animée de 20 minutes à la découverte de paysages et de l'eau sur notre planète Terre, suivie du film qui aborde les thèmes suivants : le cycle de l'eau sur Terre, ses différents états et sa présence dans le Système solaire.

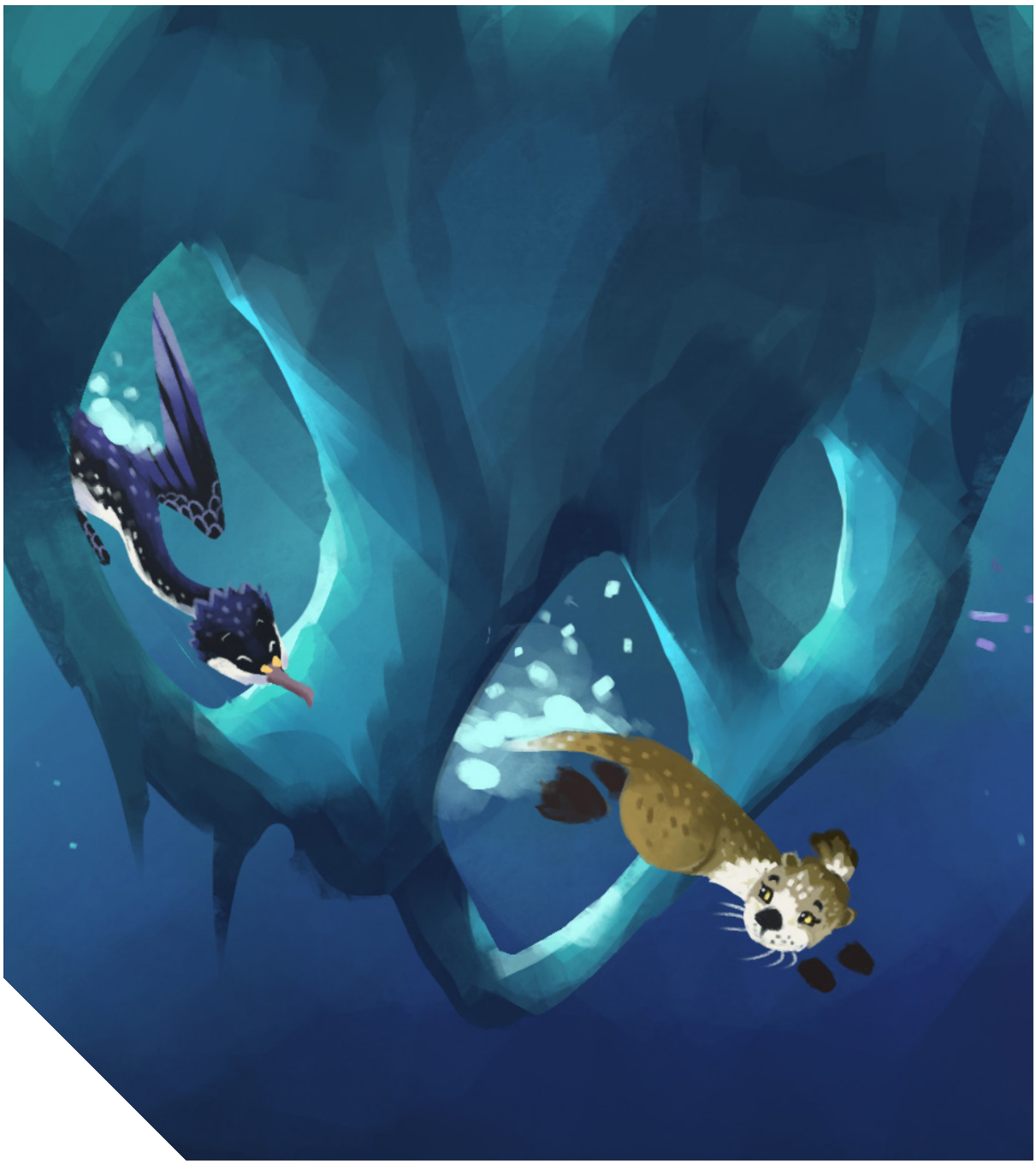

# NOISETTES

**A la recherche de la planète idéale** **1h** **Dès 5 ans**

Croquantes et sucrées, les noisettes font rêver Nino et Lili, deux petits écureuils curieux et malicieux. Ensemble, ils décident de partir explorer l'espace à la recherche des meilleures noisettes de l'Univers. Leur aventure, à la fois drôle et poétique, invite les tout-petits à découvrir les merveilles du cosmos tout en questionnant, avec douceur, la beauté et la fragilité de notre planète.

Cette séance se déroule dans le planétarium (80 places, avec possible présence d'autres classes) et comprend une découverte du ciel de 20 minutes, suivie du film qui aborde les thèmes suivants : le Système solaire, l'apparition de la vie, l'atmosphère et l'habitabilité des planètes.



# GRANPA & ZOÉ

**Mission Lumière**

**1h** **De 7 à 10 ans**

GranPa et sa jeune acolyte Zoé mènent une vie paisible dans leur ferme, jusqu'au jour où leur tranquillité est perturbée par un évènement étrange : la lumière du Soleil décline, elle semble disparaître. Pas le temps d'attendre, les deux héros s'engagent dans une course contre la montre pour sauver la lumière.

Cette séance se déroule dans le planétarium (80 places, avec possible présence d'autres classes) et comprend une découverte du ciel de 20 minutes, suivie du film qui aborde les thèmes suivants : la lumière, son spectre, l'énergie, l'optique et la vitesse de la lumière.



# AU-DELÀ DU SOLEIL

**À la recherche d'une nouvelle Terre** **1h** **Dès 9 ans**

Alors que Céleste lutte contre le sommeil en lisant un livre d'astronomie, elle reçoit la visite inattendue de Moon, une guide venue des étoiles. Ensemble, elles entament un voyage extraordinaire à travers l'Univers pour découvrir les exoplanètes : ces mondes lointains, parfois errants, parfois recouverts d'océans, ou encore semblables à la Terre.

Cette séance se déroule dans le planétarium (80 places, avec possible présence d'autres classes) et comprend une découverte du ciel de 20 minutes, suivie du film qui aborde les thèmes suivants : le Système solaire, les exoplanètes, leur détection, la vie extraterrestre et des notions comme la densité ou l'effet Doppler.



# NOUS SOMMES DES ÉTOILES

**Un voyage à travers l'espace et le temps** **1h** **Dès 9 ans**

De quoi sommes-nous faits ? D'où tous ces éléments proviennent-ils ? Explorez les secrets de la chimie cosmique et nos origines détonantes pour découvrir le lien intime entre l'apparition de la vie sur Terre et l'évolution de l'Univers. De la formation des premiers atomes d'hydrogène à celle des atomes de carbone jusqu'aux premières molécules nécessaires à la vie.

Cette séance se déroule dans le planétarium (80 places, avec possible présence d'autres classes) et comprend une découverte du ciel de 20 minutes, suivie du film qui aborde les thèmes suivants : les origines de l'Univers et de la matière, les molécules, l'apparition de la vie sur Terre.



# WE ARE STARS: 100% ENGLISH SESSION

**Dive into the mysteries of the Universe and discover the beauty of the night sky**

**1h** **From 9 years old**

What are we made of? Where do we come from? Explore the secrets of cosmic chemistry and our explosive origins to discover the intimate bond between the emergence of life on Earth and the evolution of the Universe—from the first hydrogen atoms to the creation of carbon and the molecules necessary for life.

This session takes place in the planetarium (80 seats, with the potential presence of other classes) and includes a 20-minute discovery of the sky, followed by a film covering the following themes: the origins of the Universe and matter, molecules, and the appearance of life on Earth.



# VOYAGER

## Le voyage sans fin

**1h** **Dès 12 ans**

En 1977, deux sondes spatiales quittent la Terre pour explorer les planètes géantes du Système solaire et leurs lunes. Aujourd'hui, plus de quarante ans plus tard, elles poursuivent leur exploration dans l'espace interstellaire.. Bientôt, leur signal s'éteindra, mais elles continueront leur route, telles deux messagères silencieuses.

Cette séance se déroule dans le planétarium (80 places, avec possible présence d'autres classes) et comprend une découverte du ciel de 20 minutes, suivie du film qui aborde les thèmes suivants : l'exploration du Système solaire et les géantes gazeuses.



Mise à jour sept 2026

## LÀ-BAS

**La quête des mondes extrasolaires** **1h** **Dès 12 ans**

Pendant longtemps, l'humanité a cru être au centre de l'Univers. Mais la curiosité et l'exploration ont révélé une réalité bien plus vaste : notre Soleil n'est qu'une étoile parmi des milliards, entourée d'autres mondes. Autour de ces étoiles gravitent des planètes inconnues, différentes de la Terre, qui attendent encore d'être découvertes.

Cette séance se déroule dans le planétarium (80 places, avec possible présence d'autres classes) et comprend une découverte du ciel de 20 minutes, suivie du film qui aborde le thème de la recherche d'exoplanètes.



# FANTÔME DE L'UNIVERS

**A la recherche de la matière noire** **1h** **Dès 12 ans**

Partout dans le monde, les scientifiques cherchent à percer le mystère de la matière noire, née lors du Big Bang. Pour en comprendre la nature, les chercheurs du CERN analysent les collisions de protons dans le Grand collisionneur de hadrons (LHC), espérant y détecter les traces insaisissables de cette matière encore inconnue.

Cette séance se déroule dans le planétarium (80 places, avec possible présence d'autres classes) et comprend une découverte du ciel de 20 minutes, suivie du film qui aborde les thèmes suivants : la matière noire, la physique des particules et le mouvement des astres.



Mise à jour sept 2026

# SYSTÈME SOLAIRE

**Un voyage dans le Système solaire** **1h** **Dès 9 ans**

Explorez l'organisation de notre environnement cosmique immédiat à travers une séance immersive consacrée au Système solaire. Vous découvrirez la diversité des objets qui le composent, planètes, astéroïdes, comètes et bien plus. Un voyage fascinant qui invite petits et grands à s'interroger sur l'origine, l'évolution et les mystères encore non résolus de notre Système solaire.

Cette séance d'une heure animée par un·e médiateur·ice (sans film) explore l'histoire du Système solaire, les planètes, l'exploration spatiale, la géologie et la chimie. Elle se déroule en classe entière dans le planétarium (80 places, d'autres classes possibles).



# LES ATELIERS

## Cycle 2

### LES HABITANTS DE LA TERRE

Lors de cet atelier, les élèves découvriront que le climat n'est pas le même partout sur Terre. Ils feront la connaissance de personnages qui leur feront découvrir leur pays à travers les paysages, les saisons, la faune et la flore, l'agriculture.

Ils observeront alors que le climat peut ainsi varier d'un point à l'autre du globe. A l'aide d'expériences, ils tenteront de comprendre d'où provient cette différence et quels sont les impacts sur les modes de vie.

## Cycle 3

### LES DENSITÉS

Les élèves découvrent la notion de densité par des expériences simples et ludiques. Ils manipulent des objets pour observer s'ils flottent ou coulent. L'atelier introduit les notions de masse et de volume, et leur lien avec la densité.

Les élèves sont invités à développer leur raisonnement scientifique par une démarche expérimentale. Ils s'approprient les grandeurs physiques qui caractérisent la matière à l'échelle macroscopique.

## Lycée

### AVANT LES GPS

Installés dans la salle immersive, les élèves découvrent l'histoire de la navigation. Ils apprennent à se repérer sans GPS grâce au sextant. L'atelier retrace les grandes expéditions, comme celle de Christophe Colomb. Une mise en contexte historique permet de comprendre les enjeux de l'époque.

Les élèves expérimentent une technique ancienne pour s'orienter. Une approche mêlant science, histoire et géographie.

## Cycle 3 et 4

### LA TERRE ET SON CLIMAT

Comme les autres planètes, la Terre possède un climat régi par des phénomènes physiques. L'atelier propose d'en explorer quelques-uns à travers des expériences concrètes.

Les élèves découvrent la répartition de l'énergie solaire à la surface de la Terre, le rôle de l'effet de serre. Les expériences réalisées au cours de l'atelier permettent d'inviter les élèves à faire le lien avec le contexte actuel du changement climatique.

## Cycle 4

### ECOSYSTÈMES, UN ÉQUILIBRE FRAGILE

Dans cet atelier, les élèves s'intéressent

à la notion d'écosystème et aux chaînes alimentaires qui les régissent.

Par un système de cartes à agencer, les élèves pourront se questionner sur les interactions écologiques existantes au sein d'écosystèmes réels... Et appréhender les déséquilibres introduits par des événements perturbateurs, hélas bien souvent liés à l'activité humaine.

## VERS L'ISS ET AU-DELÀ

**Cycle 3**



Découverte de l'ISS et du Système solaire en salle immersive. **1 heure**

Le 13 février 2026, l'astronaute française Sophie Adenot décollait direction l'ISS pour entamer un séjour de 9 mois en orbite terrestre à près de 400km d'altitude.

Et si vous décolliez à votre tour pour rejoindre ce véritable laboratoire spatial, découvrir son histoire, les enjeux de la présence humaine dans l'espace et de la mission Epsilon à laquelle participe Sophie Adenot ? Embarquez pour un voyage immersif. Direction l'ISS et au-delà.

## ESCAPE GAME

**Lycée**



Partie d'escape game de **45 minutes** sur le thème de la glaciologie.
**12 personnes maximum**

Synopsis : l'hélico qui devait transférer les échantillons prélevés sur le glacier a malheureusement fait s'envoler toutes les étiquettes. Plus aucun moyen de s'y retrouver ! La directrice d'expédition est furieuse et tous vos travaux sont tombés à l'eau … A moins que vous n'arriviez à tout analyser avant la prochaine conférence sur le climat et à préserver ainsi la réputation du labo.

# LE VOYAGE DE KRISTOFFER

MC 2:

**CE2 & Cycle 3**



Adapté du texte KANT de l'écrivain norvégien Jon Fosse, le spectacle de la Cie Ex-Voto à la Lune aborde avec sensibilité le doute et l'infiniment grand de l'espace. Conçue pour les élèves dès le CE2, cette double expérience mêle théâtre et parcours immersif.

L'occasion pour les élèves de partager les questionnements d'un enfant de leur âge sur l'Univers et ses origines et d'éprouver, chercher, observer voire créer leur propre récit des origines.

## ACTIVITÉS À LA CARTE

**Spectacle *Le voyage de Kristoffer* | 7€/élève**
- mercredi 10 février à 10h

**Séances de planétarium *Nous sommes des étoiles* | 4€/élève**
- mardi 9 février
- jeudi 11 février
- mardi 9 mars
- jeudi 11 mars

**Parcours immersif (durée 1h15) | 5€/élève**
- mardi 9 février
- mercredi 10 février
- jeudi 11 février

**Ateliers d'écriture + Séances de planétarium, Nous sommes des étoiles (durée 1h) | 4€/élève**
*L'atelier d'écriture est à réaliser en classe avant la date de la séance*
- mardi 9 février
- jeudi 11 février
- mardi 9 mars
- jeudi 11 mars

## LE PARCOURS IMMERSIF À LA MC2

Le parcours immersif intègre trois modules à découvrir par les élèves :

1. Une expérience en réalité virtuelle de 10 minutes permettant d'incarner Kristoffer, de découvrir sa chambre puis de se projeter dans l'Univers.

2. Un atelier de création de film pour imaginer son propre récit de la création de l'Univers.

3. Un labyrinthe cosmogonique, constitué d'oeuvres plastiques augmentées par 55 QR codes permettant de questionner les représentations du monde, de la philosophie aux sciences exactes en passant par les arts.

## ATELIER D'ÉCRITURE EN CLASSE + SÉANCE DE PLANÉTARIUM À COSMOCITÉ

A l'aide d'un guide écrit par les médiateurices de Cosmocité, les enseignants pourront initier des ateliers d'écriture en classe afin de réinventer les récits et dessins qui peuplent la carte du ciel. Une seule contrainte, produire un récit qui imagine la manière dont s'est créé l'Univers et en dessiner les personnages et objets marquants.

Les élèves seront ensuite invités à venir raconter leur histoire et découvrir leurs dessins sous la voûte du planétarium de Cosmocité pour une séance unique en son genre !

## RÉSERVATIONS ET RENSEIGNEMENTS AUPRÈS DE LA MC2

Marike Gilles, marike.gilles@mc2grenoble.fr / +33(0)6 33 02 06 34

Mise à jour sept 2026

# MATERNELLES & PRIMAIRES

| | | |
|---|---|---|
| **PS (fin d'année scolaire)<br>MS** | Exposition | Visite encadrée de l'exposition Alp et le dragon-rivière |
| **GS<br>CP (en début d'année scolaire)** | Exposition | Visite encadrée de l'exposition Alp et le dragon-rivière |
| | Planétarium | Séance Noisettes<br>Séance $H_2O$ |
| **CP (en fin d'année scolaire)<br>CE1<br>CE2** | Exposition | Visite encadrée de l'exposition Alp et le dragon-rivière<br>Visite encadrée de l'exposition de la Terre à l'Univers |
| | Planétarium | Séance Noisettes<br>Séance $H_2O$ |
| | Atelier | Les habitants de la Terre |
| **CM1<br>CM2** | Exposition | Visite encadrée de l'exposition de la Terre à l'Univers |
| | Planétarium | Séance Noisettes<br>Séance GranPa & Zoé<br>Séance $H_2O$<br>Séance Au-delà du soleil<br>We are star: 100% English session<br>Séance Système solaire |
| | Atelier | Les densités<br>La Terre et son climat |

# COLLÈGES

| | | |
|---|---|---|
| **6ème** | Exposition | Visite encadrée de l'exposition de la Terre à l'Univers |
| | Planétarium | Séance Granpa & Zoé<br>Séance Au-delà du soleil<br>We are star: 100% English session<br>Séance Système solaire |
| | Atelier | Les densités<br>La Terre et son climat |
| **5ème<br>4ème<br>3ème** | Exposition | Visite encadrée de l'exposition de la Terre à l'Univers |
| | Planétarium | Séance Nous sommes des étoiles<br>We are star: 100% English session<br>Séance Voyager<br>Séance Système solaire |
| | Ateliers | La Terre et son climat<br>Ecosystèmes, un équilibre fragile |
| | Session immersive | Vers l'ISS et au-delà |

# LYCÉES

| | | |
|---|---|---|
| **2nde<br>1ère<br>Terminale** | Exposition | Visite encadrée de l'exposition de la Terre à l'Univers |
| | Planétarium | Séance Nous sommes des étoiles<br>We are star: 100% English session<br>Séance Système solaire<br>Séance Voyager<br>Séance Là-bas<br>Séance Fantôme de l'Univers |
| | Atelier | Avant les GPS |
| | Session immersive | Escape game |

# TARIFS ET PAIEMENT

Vous pouvez régler votre visite en espèces ou par carte bancaire, le jour même, ou sur facture et bon de commande (EPCC de Diffusion de la CSTI Grenoble Alpes - Siret : 90841625800014). Il est également possible de bénéficier du Pass culture pour financer votre sortie. A demander au moment de votre réservation. La réservation n'est confirmée que sur retour de votre devis signé.

| | **Tarif par élève** | **Accompagnateur / encadrant** |
|---|---|---|
| **1 activité** | 4€ | Gratuit jusqu'à 6 personnes.<br>Au-delà, un supplément de 4 € par personne s'applique. |
| **2 activités** | 6€ | |

# INFORMATIONS PRATIQUES

Cosmocité se situe au 85 cours Saint-André au Pont-de-Claix.
Les bus disposent d'un emplacement dédié, situé derrière le bâtiment, rue Firmin Robert 38800 Le-Pont-de-Claix.

## EN TRANSPORTS EN COMMUN :

- Par le Tram A depuis Fontaine, Grenoble ou Echirolles, arrêt Pont-de-Claix L'étoile puis 4 minutes à pied
- Par le bus Chrono C2 depuis Grenoble, arrêt "Ecureuil" puis 3 minutes à pied.
- Par le bus Chrono C2 depuis Pont-de-Claix, arrêt "l'Etoile" puis 4 minutes à pied.

## ESPACE PIQUE-NIQUE :

Si vous souhaitez pique-niquer sur place, nous pouvons vous mettre une salle à disposition. Celle-ci peut accueillir deux classes en simultané. Cosmocité possède également un théâtre de verdure qui peut vous permettre de manger en extérieur si les conditions météorologiques le permettent.

## ACCESSIBILITÉ :

Cosmocité est accessible aux personnes à mobilité réduite (hauteur des mobiliers, ascenseurs, accès aux salles de projection, rampes). 4 places PMR sont disponibles dans le planétarium. 5 systèmes de boucle magnétique amplifiant le son du planétarium pour les personnes appareillées sont disponibles sur demande.

## MODALITÉS DE RÉSERVATION :

Pour réserver un créneau de visite, vous pouvez contacter notre service accueil au **04 85 19 03 00** du mardi au vendredi de **9h30 à 12h et de 13h30 à 16h30**, ainsi que les samedis et dimanches de **10h30 à 17h.**

Vous pouvez également envoyer un mail à **reservation@cosmocite.fr**

Pour effectuer votre réservation, voici les informations nécessaires :

- Date(s) souhaitée(s) avec horaires
- Nom et prénom de l'enseignant·e
- Nom de l'établissement + adresse + n° de téléphone
- Mode de règlement (CB, espèce, virement, pass'culture, bon de commande)

**ATTENTION : Les chèques ne seront plus acceptés à partir du 1er septembre 2026.**

- N° de Siret
- E-mail du contact à qui envoyer le devis
- Niveau de la classe + nombre d'élèves + nombre d'accompagnant·e
- Nous préciser si vous souhaitez pique-niquer sur place.

Suite à votre réservation, un devis vous sera envoyé. **ATTENTION : votre réservation ne sera définitive qu'après nous avoir renvoyé votre devis signé.**

# FORMULAIRE SCOLAIRE

*Merci de bien vouloir remplir toutes les rubriques.*
*Sans le numéro de SIRET votre demande ne pourra pas être traitée.*

**FACTURATION :**

□ Maternelle □ Elémentaire □ Collège □ Lycée □ Autre : .....

Nom de l'établissement payeur :

N° et Rue :

CP et Ville :

N° de SIRET *(14 chiffres)* :

Numéro de téléphone : Adresse mail :

**RÉFÉRENT DU GROUPE :**

Nom : Prénom :

Nom de l'établissement scolaire :

Adresse mail où envoyer le devis :

Téléphone du contact :

**Modalité de paiement :** *(si le montant est inférieur à 15€ le règlement doit être effectué en espèces ou carte bancaire - nous ne prenons pas les chèques.)*

□ Espèces/carte bancaire □ Virement
□ Bon de commande ( le bon de commande doit *obligatoirement* être fourni avec le retour de devis signé)

**Dates souhaitées** *(minimum 2 dates)* :

| Date | Heure | Intitulé de l'activité *(2 activités maximum par classe)* |
|---|---|---|
| | | |
| | | |
| | | |

Souhaitez-vous pique-niquer sur place ? Oui □ Non □

*(sous réserve de disponibilité et de partage de l'espace avec d'autres groupes scolaires)*

**Effectifs :**

| Nombre de participants | Nombre d'accompagnants | Niveau scolaire et option(s) |
|---|---|---|
| | | |

COSMOCITÉ

# LA CASEMATE

## OFFRE SCOLAIRE

***Parce qu'il n'est jamais trop tôt pour donner goût à la fabrication et à la découverte du monde numérique et technique.***

**Accueil des groupes :** Nous accueillons les groupes scolaires les matinées du lundi au vendredi sur les périodes scolaires de la zone A.

La Casemate accompagne les élèves dans la découverte, la compréhension et le questionnement autour des sciences et des technologies. À travers des approches concrètes et participatives, elle développe l'esprit critique, les compétences techniques et intellectuelles, ainsi que le goût du débat et de la réflexion collective.

Engagée sur les grands enjeux contemporains entre sciences et société, La Casemate explore notamment les transformations liées au numérique, à l'évolution des médias et à l'émergence de nouvelles technologies.

Dès le CP, les élèves sont invités à imaginer, fabriquer, décrypter grâce à des ateliers et parcours adaptés à chaque niveau.

**EN SAVOIR PLUS :**
https://lacasemate.fr/vous-etes/scolaires/

**MODALITÉS DE RÉSERVATION :**

Pour réserver un atelier, veuillez contacter notre service accueil au **04 85 19 02 97** du mardi au vendredi de 9h30 à 12h et de 13h30 à 16h30, ou envoyer un mail à **contact@lacasemate.fr**

La Casemate, centre de sciences de Territoire de sciences, situé au 2 place Saint-Laurent à Grenoble.

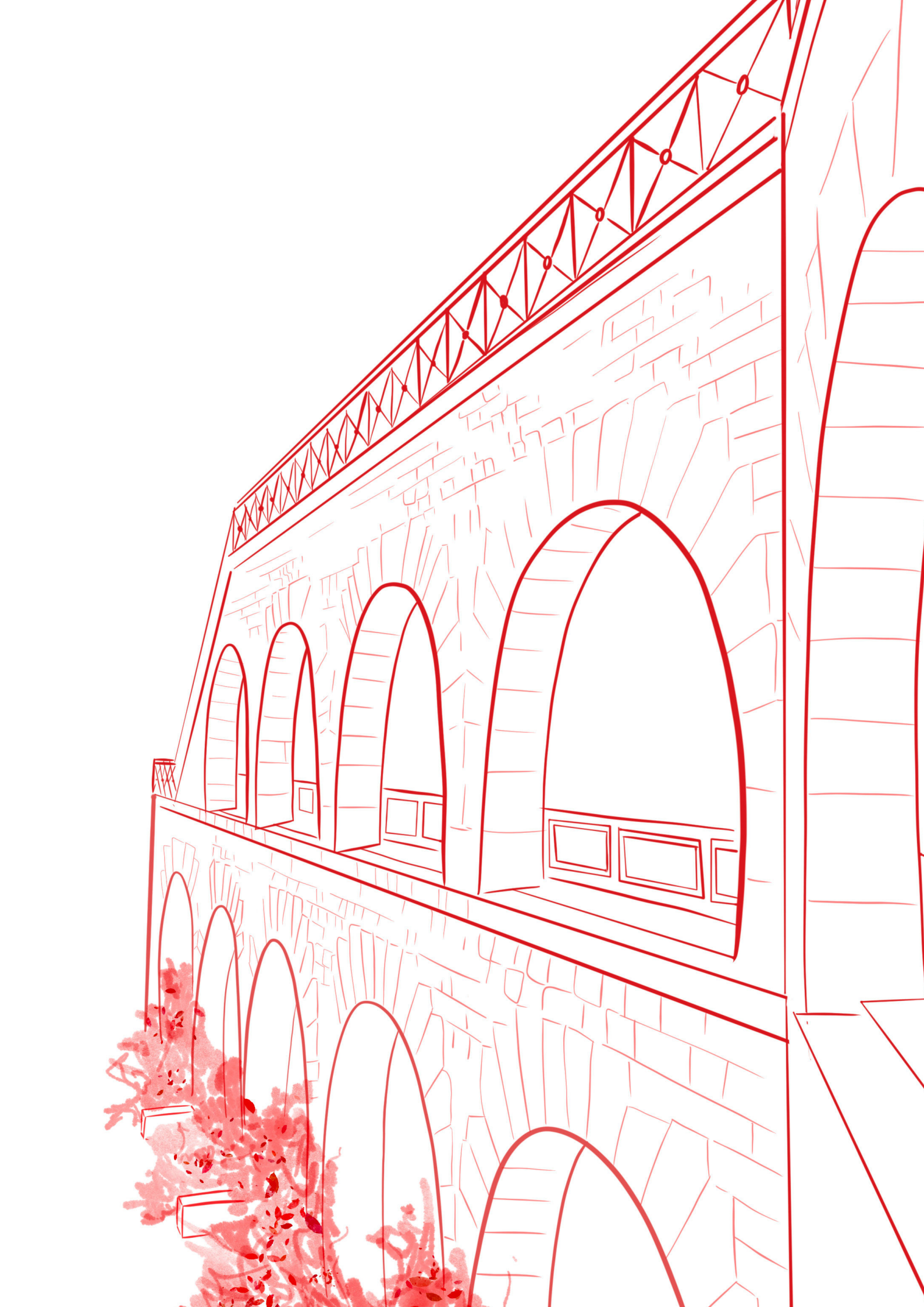

# COSMOCITÉ




TERRITOIRE DE SCIENCES bénéficie du soutien permanent de GRENOBLE ALPES MÉTROPOLE La Région Auvergne-Rhône-Alpes isère LE DÉPARTEMENT UGA Université Grenoble Alpes RÉGION ACADÉMIQUE AUVERGNE RHÔNE-ALPES